



# Organigramme

MAJ 01/09/2024

ZA le Vay du Soleil  
70230 MONTBOZON  
contact@ccpmc.fr  
03 84 92 34 70  
www.ccpmc.fr



**Sabrina FLEUROT**  
Présidente



**Michel DELBOS**  
1er Vice-Président  
Budget-finances -RH -  
Service au Public -Santé  
-Communication



**Guillaume BLONDEL**  
2ème Vice-Président  
Transition écologique et  
énergétique- Aménagement du  
territoire PLUi Urbanisme  
-Eau/Assainissement GEMAPI



**Jean-Claude ABRECHT**  
Conseiller  
Communautaire délégué



**Denis PAGEAUX**  
3ème Vice-Président  
Enfance Jeunesse  
-Périscolaire/crèche  
-Sport Loisirs  
Entretien des bâtiments



**Frédéric WEBER**  
4ème Vice-Président  
Développement économique  
et touristique  
-Emploi Mobilité



**Delphine PHILIPPE**  
Directrice Générale des services  
directiongenerale@ccpmc.fr  
03 84 92 92 14 /06 73 27 82 75

# Les Services Fonctionnels



**Delphine PHILIPPE**

Directrice Générale des services  
directiongenerale@ccpmc.fr  
03 84 92 92 14 / 06 73 27 82 75



**Marie-Claire CHAUSSALET**

Finances  
finances@ccpmc.fr  
03 84 92 34 80



**Céline VIROT**

Accueil France Services  
contact@ccpmc.fr  
03 84 92 34 70



**Isaline MORICCI**

Chargée d'études projets  
gestionnaire formation  
conseil.developpement@ccpmc.fr  
03 84 92 30 45  
06 30 01 62 68



**Christelle THIRIET**

Ressources Humaines  
ressources.humaines@ccpmc.fr  
03 84 92 30 47



**Sébastien DURIEZ**

France Services  
Communication Informatique  
france.services@ccpmc.fr  
03 84 92 92 13  
06 33 78 84 65



**François MERCIER**

Urbanisme PLUi  
plui@ccpmc.fr  
03 84 92 92 15  
06 02 16 97 23



**NN**

Ingenierie CRTE  
ingenierie@ccpmc.fr  
03 84 92 92 12

SPANC  
assainissement@ccpmc.fr



**Alain MONNIN**

Intervention technique  
technique@ccpmc.fr  
07 85 24 45 39

# Service Petite Enfance



**Delphine PHILIPPE**

Directrice Générale des services  
directiongenerale@ccpmc.fr  
03 84 92 92 14 ou 06 73 27 82 75



**Karine CHEVALLOT**

Chargée de coopération CTG  
enfance.juunesse@ccpmc.fr  
03 84 92 92 11  
06 37 06 23 67



**Carine LAURENT**

Resp. RPE - LAEP  
rpe@ccpmc.fr  
laep@ccpmc.fr  
06 70 42 20 49



**Géraldine PRETOT**

Animatrice RPE - accueillante LAEP  
rpe@ccpmc.fr  
07 88 30 39 59

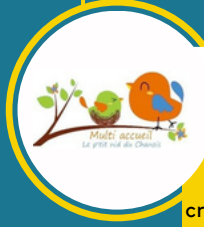

**Camille GORRIER**

Directrice - Infirmière

creche.vellefaux@ccpmc.fr  
03 84 68 43 85

Directrice Adjointe - EJE  
Bathilde ROBBE

Auxiliaires de Puériculture :  
Elodie MOURAND, Ophélie TRIPP,  
Mathilde GIRAULT, Marie  
SAUNIER

Assistants Accueil Petite Enfance  
Evelyne K.EMMONS, Angelina  
JEANMASSON, Élise ANDRÉ

Agent technique  
Patricia CUISANCE



**Brigitte MAZZUCOTELLI**

Directrice - EJE

creche.montbozon@ccpmc.fr  
09 67 21 95 66

Directrice Adjointe - EJE  
Sophie GROSJEAN

Auxiliaires de Puériculture :  
Zoé GOUX, Valérie BONNAFOUS,  
Aurélie CARTERON (rempl. EJE)

Assistants Accueil Petite Enfance  
Amandine GRANGEOT, Angélique  
FERRY, Sarah PHILIPPE, Mélissa  
SELLIER (rempl.)

Agents techniques  
Marielle GIARD, Dominique  
BEUDET

# Service Enfance Jeunesse



## Delphine PHILIPPE

Directrice Générale des services  
directiongenerale@ccpmc.fr  
03 84 92 92 14 ou 06 73 27 82 75



## Karine CHEVALLOT

Chargée de coopération CTG  
enfance.jeunesse@ccpmc.fr  
03 84 92 92 11  
06 37 06 23 67



## Sarah BECQUET

ATSEM  
École maternelle de  
Chassey-lès-Montbozon



## Mélanie VULCAIN Directrice ALSH

Pôle éducatif Dampierre-sur-  
Linotte  
periscolaire.dampierre@ccpmc.fr  
03 84 68 64 88 / 06 74 66 06 64

Adjointe : Virginie ROLAND  
Animatrices : Stéphanie JARY,  
Sandrine NARDIN (rempl.)

ATSEM : Vanessa RENARD  
Agent technique : Sandrine  
BORGETTO



## Marine IZING Directrice ALSH

Pôle éducatif Authoison  
periscolaire.authoison@ccpmc.fr  
09 79 70 89 97 / 07 88 20 30 29

Adjointe : Pauline THUEILLON  
Animatrices : Jeannine NICLASS,  
Marie MASSON-SCHAEFFER, Sylvie  
GOSELIN, Caroline MARINONI

ATSEM : Lætitia RAGUIN, Sadija  
SKENDEROVSKA, Roselyne  
TRAPEZANLIDIS (rempl.)  
Agents techniques : Christine  
PAGNIER, Caroline MARINONI



## Justine DUBIEF Directrice ALSH- Secteur Jeunes

Pôle éducatif Montbozon  
periscolaire.montbozon@ccpmc.fr  
03 84 76 14 68 / 07 88 20 30 30

Adjointe : Océane ZYTA  
Animateurs : Céline DAUBIER,  
Morgane CHEVALIER, Florence  
LUDWIG

ATSEM : Ludivine GUILLAUME,  
Nadine PIROUTET  
Agents techniques : Agnès  
MASSENOT, Régine BURG



## Anne-Marie ROUSSEL Directrice ALSH

Pôle éducatif Vellefaux  
periscolaire.vellefaux@ccpmc.fr  
03 84 68 65 06 / 06 74 66 06 31

Adjointe : Noémie GRANGIER  
Animatrices : Ludivine DESCHANEL,  
Isabelle TISSERAND, Dominique  
ROBARDEY, Lætitia BAILLY

ATSEM : Nadine GILLOT, Aurore  
GRENET  
Agent technique: Corinne GIGONZAC



## Aurore GUILLAUME Directrice ALSH

Pôle éducatif Loulans-Verchamp  
periscolaire.loulans@ccpmc.fr  
03 84 96 30 39 / 06 74 66 06 60

Adjointe : Laura GREGORIO  
Animatrices : Christine GIRINAL,  
Mary-Ann GIRARD

ATSEM : Christelle BAS, Maud  
BRESSION  
Agent technique : Lætitia  
BERTRAND